

Housing Gift

日本ではまだ「住まいは個人の問題」とされがちです。でも高齢だから、身寄りがないからと家を借りられない人がいます。そこで、生活クラブが家を借上げ、必要な人の支えになる「サブリース住宅」を始めます。

誰もが最後まで、この街で自分らしく。
HousingGiftで、ケアに満ちた地域社会をデザインします。

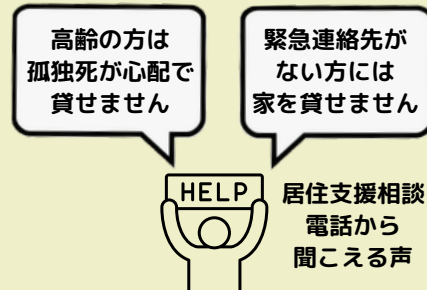

私たちの力 " Housing Gift " で 住まい探して「断られる人」を減らすことができます

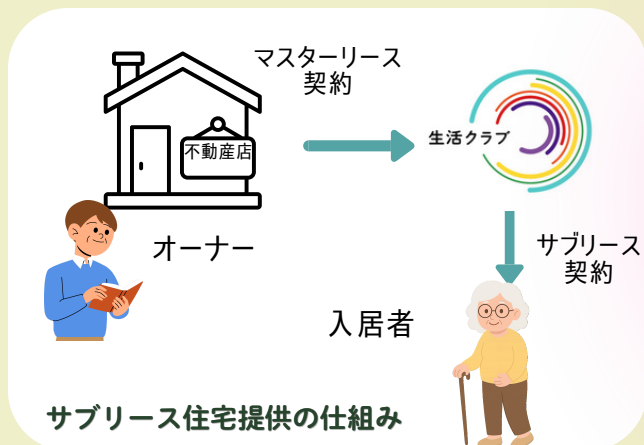

生活クラブ神奈川が
部屋をオーナーから借り上げ
入居者に貸し出す仕組みをつくります。
それがサブリース住宅です。
これに加え
必要に応じて入居者さんの見守りや
生活相談などを通して
その方の暮らしをまるごと支える
仕組みを整えていくことができます。

住まいは 人々の命と健康と暮らしを包み守る場です 1人では借りられなくても、生活クラブとなら借りられる！ 住まいのギフトを「私」も含めた この街のすべての人へ

生活クラブ生活協同組合・神奈川
たすけあいネットワーク事業部 ソーシャルインクルーシブ推進室
〒222-0033 横浜市港北区新横浜2-2-15 パレアナビル6F
TEL 045-620-0455

生活クラブ神奈川・居住支援のHPでは、居住支援に関する学習会や調査報告に関する情報提供を行っています。

Housing Gift以外で「住まいの問題解決」を応援する方法があります

神奈川県内で、生活クラブ神奈川に「サブリースをする物件」として貸してもいいというお部屋不動産についてお心当たりがありましたらご紹介ください

Housing Gift 2025 の報告

2024年から2年間、総額4,371,000円 のべ4584人の方から参加（寄付）をいただきました。ありがとうございました。

新生活応援プレゼント

若年女性のためのシェアハウス「Nagomo」と「Nagomo矢向」入居者が、新生活に踏み出すために必要な家財道具購入のための費用 1人5万円分

例えば…

Aさん：
すのこベッド
マットレス
布団一式
食器一式
Bさん：
電子レンジ
掃除道具

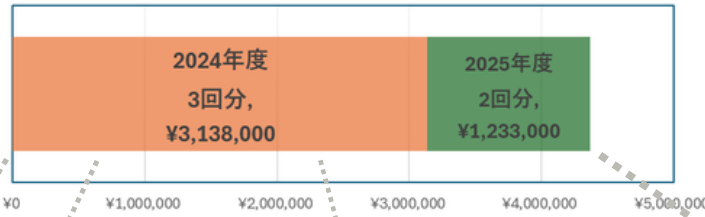

Housing Gift 2年分総額
¥4,371,000

新生活応援
プレゼント
12人分

25年度2名
実施

緊急利用室 2年分の使用料
¥1,560,000使用済

Nagomo矢向緊急利用居室
1室利用料¥65,000×2年分
2025年度3名利用

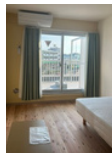

サブリースのための積み立て、
¥2,211,000

サブリースをするために必要な資金
敷金・礼金・手数料・家財道具
前払い家賃などが必要です



寄付申し込み方法について

5月4回（5月25日～29日）に配布される
カタググまたはeクラブからご注文ください。

申込
方法

インターネット注文

生活クラブのインターネット注文



または

生活クラブ カンパ

・アプリからの申込



生活クラブ
アプリで注文

ダウンロードは
こちらから



■ 個人注文書での申込み

今週（5月25日～29日）
配布の注文書で、
裏面の6桁番号記入欄に
下の注文番号と申込口数
を記入してください。
1口500円から最大99口
まで申し込みます。



注文番号

1口

113492

500円

支払
方法

共同購入代金といっしょに引き落とします。集金月は個人引落通知書（「Housing Gift」と記載）
または、eクラブ・アプリ「マイページ」の集金状況をご確認ください

※寄付金は非課税・割戻し対象外です。班配送は還元対象外です。個別システム手数料の対象金額には含まれません。
※この寄付は税制上の優遇措置適用対象外となります。

生活クラブ生活協同組合・神奈川

たすけあいネットワーク事業部 ソーシャルインクルーシブ推進室

〒222-0033 横浜市港北区新横浜2-2-15 パレアナビル6F

TEL 045-620-0455

ウェブサイトからの
問い合わせはこちら



2026年 5月発行個配版